



# 38<sup>a</sup> Mostra Ornitologica Nazionale

A.O.P.



CLUB ITALIANO  
ALLEVATORI AGAPORNIS

**2<sup>a</sup> Rassegna Specialistica Psittacidi**  
**2<sup>a</sup> Rassegna Specialistica Agapornis**



CLUB DEGLI PSITTACIDI

## ORNITOLOGICA

ASSOCIAZIONE

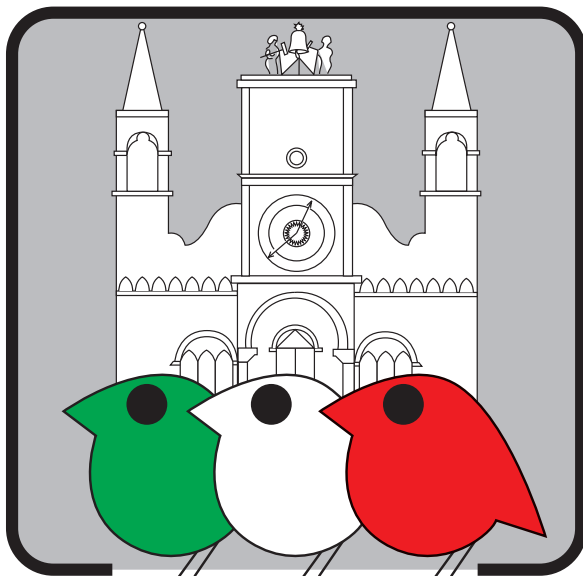

PORDENONESE

**24-27 SETTEMBRE 2009**  
**Fiera di Pordenone - Pad. 9**



CLUB AMICI DELL'ONDULATO



RAGGRUPPAMENTO ORNICOLTORI  
FRIULI VENEZIA GIULIA



PROVINCIA DI  
PORDENONE



PORDENONE  
FIERE SPA



REGIONE AUTONOMA  
FRIULI VENEZIA GIULIA

REGIONE AUTONOMA  
FRIULI VENEZIA GIULIA

## COMITATO ORGANIZZATORE

Presidente Mostra:	ABRESCIA Michele
Direttore Mostra:	MORO Gianfranco
Vice Direttore Mostra:	ZANI Claudio
Respons. Giudici:	ABRESCIA Michele
Segreteria:	TAGLIARIOL Gianni - TOLUSSO Roberto - AGAZZI Giorgio
Cassiere:	SANTAROSSA Luigi
Respons. Spec. Psittacidi:	FORNIZ Marco - CASAGRANDE Attilio
Respons. Can. Forma e Pos. Arricc.:	ARMELLIN Alessandro
Respons. Forma e Pos. Lisci:	VIDONI Giorgio - SANTAROSSA Claudio
Respons. Canarini di Colore :	ALBERTI Gastone - ZULIANELLO Andrea - BERTOCCO Attilio - RONCARATI Federico
Respons. Indigeni - Esotici - Ibridi:	PIVETTA Giorgio - BACCO Luciano
Respons. Ondulati:	LEUTRI Susy
Respons. Agapornis	CASAGRANDE Giuseppe - CAMPAGNA Massimo
Respons. Mostra Scambio Alternativa:	CASAGRANDE Attilio - CASAGRANDE Giuseppe
Respons. Mostra Scambio Tradiz.:	BORTOLUSSI Carlo - ZAMMATTIO Giorgio
Respons. Stand:	RONCARATI Federico - SANTAROSSA Claudio
Collaboratori:	Tutti i Soci dell' A.O.P.
Servizio Veterinario:	Azienda Sanitaria n° 6 "Friuli Occidentale"

## PRENOTAZIONI E INFORMAZIONI

- MORO Gianfranco	Cell. 347 45.14.806	Canarini - I.E.I.
- RONCARATI Federico	Cell. 338 61.63.684	
- ZANI Claudio	Cell. 339 14.61.448	Agapornis -
- CASAGRANDE Giuseppe	Cell. 333 87.81.675	
- FORNIZ Marco	Cell. 392 78.98.039	Ond. e Psitt.
- CASAGRANDE Attilio	Cell. 340 66.25.195	

## PROGRAMMA ESPOSITORI E VISITATORI

INGABBIO: Giovedì 24 Settembre dalle ore 9.00 alle ore 21.00\*.  
GIUDIZIO: Venerdì 25 Settembre dalle ore 8.00 fino a conclusione.  
INAUGURAZIONE: Sabato 26 Settembre ore 10.30.  
PREMIAZIONE: Domenica 27 Settembre dalle ore 12.00  
SGABBIO: Domenica 27 Settembre alle ore 18.00

### APERTURA AL PUBBLICO:

**Sabato 26 Settembre:** dalle ore 9.00 alle ore 19.00  
**Domenica 27 Settembre:** dalle ore 8.00 alle ore 17.00

**\* Non verranno assolutamente ingabbiati soggetti dopo tale ora.**

## REGOLAMENTO

- Art. 1 L'Associazione Ornitologica del Pordenonese, sotto l'egida della F.O.I., con il contributo della Regione Autonoma Friuli Venezia Giulia e della Provincia di Pordenone, in collaborazione con l'Ente Fiera, nei giorni **dal 24 al 27 Settembre 2009** organizza nel Padiglione 9 della Fiera di Pordenone, la 38ª Mostra Ornitologica Nazionale e la seconda Rassegna Specialistica degli Psittacidi e Agapornis.
- Art. 2 Possono partecipare alla mostra tutti gli Allevatori regolarmente iscritti alla F.O.I. per l'anno 2009 e gli allevatori degli stati confinanti.
- Art. 3 Le razze ammesse a concorso sono le seguenti:
- |   |        |
|---|--------|
| a) Canarini di forma e posizione arricciati                     | n. 80  |
| b) Canarini di forma e posizione lisci                          | n. 200 |
| c) Canarini di colore   | n. 900 |
| d) Ibridi, Esotici, Indigeni, Tortore, Colombi, Quaglie, Colini | n. 250 |
| e) Ondulati e Psittacidi  | n. 350 |
- Art. 4 Le domande d'iscrizione, anche a mezzo telefono dovranno pervenire a:
- MORO Gianfranco.....Cell. 347 45.14.806
  - RONCARATI Federico.....Cell. 338 61.63.684
  - ZANI Claudio.....Cell. 339 14.61.448
  - CASAGRANDE Giuseppe.....Cell. 333 87.81.675
- e sito:.....www.aopn.it
- Art. 5 Per tutti i soggetti è fatto obbligo, all'atto dell'ingabbio, di denunciare: RAZZA, TIPO, CATEGORIA, VARIETÀ, SESSO, RNA e NOME DELL' ALLEVATORE. **Al fine di accelerare le operazioni di ingabbio, si consiglia di scaricare la scheda di ingabbio dal sito www.aopn.it**
- Art. 6 Saranno accettati a concorso esclusivamente i soggetti per i quali siano state prenotate anticipatamente le gabbie. Le prenotazioni dovranno giungere agli incaricati inderogabilmente entro **MARTEDÌ 22 SETTEMBRE 2009**. L'allevatore sarà tenuto a pagare per il numero dei soggetti prenotati, salvo non abbia disdetto entro tale data.
- Art. 7 La quota di iscrizione è fissata in € 4,00 per soggetto; a tutti gli espositori verrà consegnato catalogo classifiche gratuito. **Gli espositori che non hanno effettuato la prescritta prenotazione saranno gravati da una penale di € 10,00 ed ingabbieranno fatta salva la disponibilità di gabbie.**
- Art. 8 Il Comitato Organizzatore declina ogni responsabilità per danni derivanti da decessi, furti e fughe di soggetti esposti; tuttavia una particolare sorveglianza sarà posta sia di giorno che di notte.
- Art. 9 Le gabbie saranno sigillate dall'Espositore.
- Art. 10 E' rigorosamente vietato, pena la decadenza dell'eventuale premio acquisito, spostare o manomettere sia le gabbie, sia le schede di giudizio
- Art. 11 Le gabbie possono essere spiombate in caso di provata necessità solo alla presenza di due componenti il Comitato Organizzatore.
- Art. 12 Il Comitato Organizzatore controllerà la regolarità dell'anello di tutti i soggetti giunti in premio.
- Art. 13 Per l'esposizione degli indigeni valgono le disposizioni legislative della Regione e/o Provincia di residenza dell'Allevatore; **gli Espositori di tali soggetti dovranno, all'atto dell'ingabbio, necessariamente depositare presso la Segreteria fotocopia del permesso di detenzione.** I soggetti CITES debbono essere in regola con la normativa vigente. In caso di detenzione illegittima l'Espositore se ne assume la più completa responsabilità.
- Art. 14 Gli Espositori che intendono presentare reclamo, dovranno farlo per iscritto entro le ore 10.00 del 27 Settembre 2009. All'atto del reclamo l'Espositore dovrà versare la somma di € 50,00 . Detta somma, in caso di mancato accoglimento, verrà incamerata.
- Art. 15 La premiazione si svolgerà presso la Segreteria a partire dalle ore 12.00 del 27 Settembre 2009.
- Art. 16 Domenica 27 Settembre 2009, nell'ambito della manifestazione, verranno allestite due mostre scambio:

- MOSTRA SCAMBIO "TRADIZIONALE" riservata esclusivamente agli Espositori che potranno parteciparvi gratuitamente, previa prenotazione all'ingabbio e sugli spazi stabiliti dal Comitato Organizzatore. I Partecipanti dovranno dotarsi di gabbie proprie;

- MOSTRA SCAMBIO "ALTERNATIVA" con soggetti da ingabbiare esclusivamente il giorno 24 Settembre 2009 e gestita dal Comitato Organizzatore **vedi regolamento a parte.**

**I soggetti dovranno essere presentati avuto riguardo di quanto previsto dall'art. 727 del C.P. (legge 22/11/1993, n.473: nuove norme contro il maltrattamento degli animali). L'Espositore se ne assume, in tal senso, ogni responsabilità.**

Tutti i soggetti debbono essere muniti di regolare anello inamovibile. Saranno accettati solo soggetti in buona salute.

Art. 17 Per quanto non previsto nel presente Regolamento, valgono le disposizioni del Regolamento Generale Mostre emanato dalla F.O.I..

N.B.: Il Comitato Organizzatore raccomanda ai Signori Allevatori di fornire la massima collaborazione prenotando per tempo i soggetti a concorso al fine di rendere la prenotazione obbligatoria un efficiente strumento di lavoro.

## REGOLAMENTO MOSTRA SCAMBIO ALTERNATIVA

In occasione della 38ª MOSTRA ORNITOLOGICA, oltre alla tradizionale mostra scambio, sarà allestita una mostra scambio alternativa, la cui gestione è di competenza esclusiva del comitato organizzatore.

art. 1 La partecipazione è concessa rigorosamente agli espositori che avranno ingabbiato un minimo di 5 soggetti a concorso in mostra ornitologica.

art. 2 I soggetti si potranno ingabbiare: singolarmente, a paio o coppie, esclusivamente il giorno 24/09/09, fino ad esaurimento delle gabbie disponibili.

art. 3 La quota di iscrizione (rimborso spese), è fissato in euro 2.00 a gabbia, fino ad un massimo di 25 gabbie , per ogni espositore, comprese le gratuite.

art. 4 Gli espositori che concorrono con 5 soggetti , hanno diritto a 2 gabbie gratuite

art. 5 Gli espositori che concorrono con 10 soggetti, hanno diritto a 5 gabbie gratuite

art. 6 Per partecipare alla mostra scambio, è **OBBLIGATORIA** la prenotazione da presentarsi al momento della prenotazione alla mostra a concorso.

art. 7 Dopo aver effettuato l'ingabbio, alla mostra concorso, si procederà a quello della mostra scambio, è obbligatorio consegnare l'elenco dei soggetti compilato in stampatello e in modo completo , con tutte le descrizioni richieste del mod 4 rosa, dichiarandone la provenienza.

art. 8 I soggetti vengono esposti a rischio e pericolo dell'espositore, il quale nulla potrà pretendere dal C.O. per : fughe, decessi, furti, ed altri danni che eventualmente i soggetti dovessero riportare.

art. 9 Il C.O. si impegna ad avere la massima cura e mantenimento dei soggetti esposti, e organizzerà un servizio di vigilanza e videosorveglianza sia diurna che notturna.

art. 10 Gli esemplari che sono assoggettati alle normative CITES e di FAUNA INDIGENA, dovranno obbligatoriamente essere accompagnati dalla documentazione prevista per la cessione, che deve essere presentata e precompilata a cura dell'espositore, al momento dell'ingabbio, questa deve essere in duplice copia (per ogni singolo soggetto) e rilasciata dal C.O.al momento della cessione

art. 11 La non consegna al C.O. di tali documenti comporterà il rifiuto dei soggetti.

art. 12 Viene ceduto il contenuto completo della gabbia,e non di una sola parte.

art. 13 La cessione e lo sgabbio dei soggetti esposti, sarà curato esclusivamente dal C.O.perciò è vietato mercanteggiare ed influenzare gli interessati.

art. 14 La cessione dei soggetti fa esclusivamente capo ai singoli espositori.

art. 15 Il responso dato dalla gestione computerizzata delle cessioni, farà fede per i conteggi dei soggetti ceduti.

art. 16 Gli importi delle cessioni, saranno liquidati allo sgabbio dei soggetti non ceduti che non potrà avvenire prima delle 17.00 del giorno 27/09/09.

## Associazione Ornitologica Pordenonese

41 anni di attività  
38 mostre ornitologiche  
2 campionati italiani  
1 campionato del mondo



---

### PREMIAZIONE ORDINARIA

#### CAMPIONE DI RAZZA

Diploma e coccarda + bottiglia **magnum** Prosecco Extra Dry

#### PREMIAZIONI SINGOLI DI OGNI CATEGORIA A CONCORSO

1° CLASSIFICATO: ( min.90 p. )

• Formaggio **Trentingrana** da 500 gr. + coccarda e diploma

2° CLASSIFICATO: ( min.89 p. )

• n°1 confezione di pregiato cioccolato artigianale "Peratoner"

3° CLASSIFICATO: ( min.87 p. )

• n.1 Bottiglia di vino DOC

#### PREMIAZIONI STAMM DI OGNI CATEGORIA A CONCORSO

1° CLASSIFICATO: ( min.360 p. armonia compresa )

• Formaggio **Trentingrana** da 1 kg. + coccarda e diploma

2° CLASSIFICATO: ( min.358 p. armonia compresa )

• Formaggio **Trentingrana** da 500 gr.

3° CLASSIFICATO: ( min.356 p. armonia compresa )

• n°1 confezione di pregiato cioccolato artigianale "Peratoner"

#### PREMIAZIONE SPECIALE

• Carrello multiuso della Ditta **ITALGABBIE** all'espositore che totalizza il maggior punteggio con 25 soggetti.

• Coppa A.O.P. all'espositore straniero che totalizza il maggior punteggio con 10 soggetti.

• Coppa A.O.P. all'espositore esordiente che totalizza il maggior punteggio con 5 soggetti.

#### PREMIAZIONE SPECIALE DI GRUPPO

Ai migliori gruppi di **8** soggetti (**min.715 p.**)

• Prosciutto crudo nazionale da kg. 3 /3,5 circa

• Ogni soggetto può partecipare solo ad una premiazione speciale di gruppo e di stamm.

• In tutte le premiazioni speciali, in caso di parità, verrà effettuato lo spareggio tramite moneta.

Ai migliori secondi gruppi di **8** soggetti (**min.700 p.**)

• Confezione da kg.2 di Formaggio **Trentingrana**

## **CANARINI DI FORMA E POSIZIONE**

### **ARRICCIATI:**

#### **GRUPPO N. 1**

ARRICCIATO DI PARIGI  
ARRICCIATO DI PARIGI DI COLORE  
ARRICCIATO PADOVANO  
ARRICCIATO GIGANTE ITALIANO

#### **GRUPPO N. 2**

ARRICCIATO DEL SUD  
ARRICCIATO DEL NORD LIPOCROMICO  
ARRICCIATO DEL NORD MELANINICO E PEZZATO  
GIBBER ITALICUS

#### **GRUPPO N. 3**

FIORINO TESTA LISCIA  
FIORINO TESTA CIUFFATA  
GIBOSO SPAGNOLO  
ARRICCIATO SVIZZERO  
MELADO TINERFENO

## **CANARINI DI FORMA E POSIZIONE LISCI:**

#### **GRUPPO N. 4**

GLOSTER CORONA INTENSO  
GLOSTER CORONA BRINATO  
GLOSTER CONSORT INTENSO  
GLOSTER CONSORT BRINATO

#### **GRUPPO N. 5**

NORWICH INTENSO  
NORWICH BRINATO  
YORKSHIRE INTENSO  
YORKSHIRE BRINATO  
CREST-BRED  
CRESTED

#### **GRUPPO N. 6**

LIZARD DORATO  
LIZARD ARGENTATO  
BORDER INTENSO  
BORDER BRINATO  
FIFE FANCY INTENSO  
FIFE FANCY BRINATO

#### **GRUPPO N.7**

BOSSU BELGA  
SCOTCH FANCY  
JAPAN HOSO  
LANCASHIRE COPPY (CIUFFATO)  
LANCASHIRE PLAINHEAD ( TESTA LISCIA)  
RAZZA SPAGNOLA INTENSO  
RAZZA SPAGNOLA BRINATO

## **GRUPPO N.8**

CIUFFATO TEDESCO  
MUNCHENER  
BERNOIS  
LLARGUET SPAGNOLO

## **CANARINI DI COLORE LIPOCROMICI:**

### **GRUPPO N. 9**

GIALLO INTENSO  
GIALLO BRINATO  
GIALLO AVORIO INTENSO  
GIALLO AVORIO BRINATO  
LIPOCROMICI OO.RR. A FATT. GIAL.

### **GRUPPO N.10**

GIALLO MOSAICO  
GIALLO AVORIO MOSAICO

### **GRUPPO N.11**

ROSSO INTENSO  
ROSSO BRINATO  
ROSSO AVORIO INTENSO  
ROSSO AVORIO BRINATO  
LIPOCROMICI OO.RR. A FATT. ROS.

### **GRUPPO N.12**

ROSSO MOSAICO MASCHI  
ROSSO AVORIO MOSAICO MASCHI

### **GRUPPO N.13**

ROSSO MOSAICO FEMMINE  
ROSSO AVORIO MOSAICO FEMMINE

### **GRUPPO N.14**

BIANCO DOMINANTE  
BIANCO RECESSIVO  
LIPOCROMICI OO.RR. A FATT. BIANCO

## **CANARINI DI COLORE MELANINICI:**

### **GRUPPO N. 15**

NERO A FATT. GIAL. INTENSO/BRINATO

### **GRUPPO N. 16**

NERO A FATT. GIAL. MOSAICO

### **GRUPPO N. 17**

NERO A FATT. BIANCO

### **GRUPPO N.18**

NERO A FATT. ROS. INTENSO/BRINATO

### **GRUPPO N.19**

NERO A FATT. ROS. MOSAICO

### **GRUPPO N.20**

BRUNO A FATT. GIAL. INTENSO/BRINATO

### **GRUPPO N.21**

BRUNO A FATT. GIAL. MOSAICO

**GRUPPO N.22**

BRUNO A FATT. BIANCO

**GRUPPO N.23**

BRUNO A FATT. ROS. INTENSO/BRINATO

**GRUPPO N.24**

BRUNO A FATT. ROS. MOSAICO

**GRUPPO N.25**

AGATA A FATT. GIAL. INTENSO/BRINATO

**GRUPPO N.26**

AGATA A FATT. GIAL. MOSAICO

**GRUPPO N.27**

AGATA A FATT. BIANCO

**GRUPPO N.28**

AGATA A FATT. ROS. INTENSO/BRINATO

**GRUPPO N.29**

AGATA A FATT. ROS. MOSAICO

**GRUPPO N.30**

ISABELLA A FATT. GIAL. INTENSO/BRINATO

**GRUPPO N.31**

ISABELLA A FATT. GIAL. MOSAICO

**GRUPPO N.32**

ISABELLA A FATT. BIANCO

**GRUPPO N.33**

ISABELLA A FATT. ROS. INTENSO/BRINATO

**GRUPPO N.34**

ISABELLA A FATT. ROS. MOSAICO

**GRUPPO N.35**

NERO PASTELLO A FATT. GIAL.

NERO PASTELLO A FATT. ROS.

NERO PASTELLO A FATT. BIANCO

NERO PASTELLO ALI GRIGIE A FATT. GIAL.

NERO PASTELLO ALI GRIGIE A FATT. ROS.

NERO PASTELLO ALI GRIGIE A FATT. BIANCO

**GRUPPO N.36**

BRUNO PASTELLO A FATT. GIAL.

BRUNO PASTELLO A FATT. ROS.

BRUNO PASTELLO A FATT. BIANCO

**GRUPPO N.37**

AGATA PASTELLO A FATT. GIAL.

AGATA PASTELLO A FATT. ROS.

AGATA PASTELLO A FATT. BIANCO

**GRUPPO N.38**

ISABELLA PASTELLO A FATT. GIAL.

ISABELLA PASTELLO A FATT. ROS.

ISABELLA PASTELLO A FATT. BIANCO

**GRUPPO N.39**

NERO OPALE A FATT. GIAL.

NERO OPALE A FATT. ROS.

NERO OPALE A FATT. BIANCO

**GRUPPO N.40**

BRUNO OPALE A FATT. GIAL. ROS. B.CO

**GRUPPO N.40 BIS**

AGATA OPALE A FATT. GIAL. ROS. B.CO

**GRUPPO N.41**

ISABELLA OPALE A FATT. GIAL.

ISABELLA OPALE A FATT. ROS.

ISABELLA OPALE A FATT. BIANCO

**GRUPPO N.42**

PHAEO A FATT. GIAL.

PHAEO A FATT. ROS.

PHAEO A FATT. BIANCO

**GRUPPO N.43**

SATINE' A FATT. GIAL.

SATINE' A FATT. ROS.

SATINE' A FATT. BIANCO

**GRUPPO N.44**

NERO TOPAZIO A FATT. GIAL.

NERO TOPAZIO A FATT. ROS.

NERO TOPAZIO A FATT. BIANCO

AGATA TOPAZIO A FATT. GIAL.

AGATA TOPAZIO A FATT. ROS.

AGATA TOPAZIO A FATT. BIANCO

**GRUPPO N.45**

NERO EUMO A FATT. GIAL.

NERO EUMO A FATT. ROS.

NERO EUMO A FATT. BIANCO

BRUNO EUMO A FATT. GIAL.

BRUNO EUMO A FATT. ROS.

BRUNO EUMO A FATT. BIANCO

AGATA EUMO A FATT. GIAL.

AGATA EUMO A FATT. ROS.

AGATA EUMO A FATT. BIANCO

NERO ONICE A FATT. GIAL.

NERO ONICE A FATT. ROS.

NERO ONICE A FATT. BIANCO

BRUNO ONICE A FATT. GIAL.

BRUNO ONICE A FATT. ROS.

BRUNO ONICE A FATT. BIANCO

AGATA ONICE A FATT. GIAL.

AGATA ONICE A FATT. ROS.

AGATA ONICE A FATT. BIANCO

NERO COBALTO

BRUNO COBALTO

## **IBRIDI-ESOTICI-INDIGENI:**

### **GRUPPO N. 46**

IBRIDI

### **GRUPPO N. 47**

ESOTICI

### **GRUPPO N. 48**

INDIGENI

### **GRUPPO N.49**

VERDONI

### **GRUPPO N.50**

CARDELLINI

### **GRUPPO N.51**

LUCHERINI

### **GRUPPO N.52**

ORGANETTI

### **GRUPPO N.53**

CIUFFOLOTTI

### **GRUPPO N. 54**

FRINGUELLI

### **GRUPPO N. 55**

DIAMANTE MANDARINI

### **GRUPPO N. 56**

DIAMANTE DI GOULD

## **ONDULATI FORMA e POSIZIONE MASCHI**

### **GRUPPO N. 57**

Comune serie Verdi

Comune serie Blu'

Opalino serie Verde/Blu

Cannella serie Verde/Blu'

Opalino Cannella serie Verde/Blu'

Pezzato Simmetrico serie Verde/Blu'

Ala Perlata serie Verde/Blu

Ala Grigia, Ala Chiara, Diluiti serie Verde/Blu

Lutino, Albino

Ala Merletta, Fallow, Clearbody serie Verde/Blu

Pezzato Recessivo serie Verde/Blu'

Bianchi, Gialli, Ala Perlata D.F. Giallo/Bianco

## **ONDULATI FORMA e POSIZIONE FEMMINE**

### **GRUPPO N.58**

Comune serie Verdi

Comune serie BLU'

Opalino serie VERDE/BLU'

Cannella serie VERDE/BLU'

Opalino Cannella serie Verde/Blu

Pezzato Simmetrico serie Verde/Blu'

Ala Perlata serie Verde/Blu

Ala Grigia, Ala Chiara, Diluiti serie Verde/Blu

Lutino, Albino

Ala Merletta, Fallow, Clearbody serie Verde/Blu

Pezzato RECESSIVO serie Verde/Blu'

Bianchi, GIALLI, Ala Perlata D.F. Giallo/Bianco

## **ONDULATI di COLORE**

### **GRUPPO N.59**

Comuni

Cannella

Opalino

Opalino Cannella

Ala Chiara, Ala Grigia

Pezzato

Ala Perlata

Ino, Gialli, Bianchi, Ala Perlata D.F.

Ala Merlettata, Corpo Chiaro, Fulvi

## **PSITTACIDI:**

### **GRUPPO N.60**

AGAPORNIS ROSEICOLLIS

### **GRUPPO N.61**

AGAPORNIS ROSEICOLLIS OPALINI

### **GRUPPO N.62**

AGAPORNIS FISCHERI

### **GRUPPO N.63**

AGAPORNIS PERSONATUS

### **GRUPPO N.64**

AGAPORNIS NIGRIGENIS-TARANTA-LILIANAE-CANA-PULLARIA

## **ALTRI PSITTACIDI:**

Ai migliori primi gruppi di **5** soggetti (**min.445 p.**)

- Prosciutto crudo nazionale da kg. 3 /3,5 circa

Ai migliori secondi gruppi di **5** soggetti (**min.438 p.**)

- Confezione da kg.2 di Formaggio **Trentingrana**

### **GRUPPO N. 65**

Nymphicus hollandicus ancestrali

Nymphicus hollandicus mutati

Nymphicus hollandicus faccia bianca

Nymphicus hollandicus faccia bianca mutati

Neophema splendida ancestrali

Neophema splendida mutati

Neophema pulchella ancestrali



Neophema pulchella mutati  
Altri Neophema ancestrali  
Altri Neophema mutati  
Neopsephotus (bourkii) ancestrali e mutati  
Psephotus haematonotus ancestrali  
Psephotus haematonotus mutati  
Psephotus haematonotus opalino e rubino  
Platycercus eximius ancestrali  
Platycercus eximius mutati  
Altri Platycercus ancestrali  
Altri Platycercus mutati  
Barnadius ancestrali e mutati  
Polytelis ancestrali  
Polytelis mutati

### GRUPPO N. 66

Bolborynchus lineola ancestrali  
Bolborynchus lineola verde scuro  
Bolborynchus lineola verde oliva  
Bolborynchus lineola lutino e cremino  
Bolborynchus lineola blu  
Bolborynchus lineola cobalto  
Bolborynchus lineola malva  
Bolborynchus lineola altre nuove mutazioni  
Altri Bolborynchus ancestrali e mutati  
Brotogeris, Aprosmictus ancestrali e mutati  
Forpus ancestrali  
Forpus mutati

### GRUPPO N. 67

Lori, loricoli, lorichetti ancestrali e mutati  
Tricoglossi tutti ancestrali e mutati  
Psittacula krameri ancestrale  
Psittacula krameri grigio e grigio verde  
Psittacula krameri lutino, albino, cremino  
Psittacula krameri cannella  
Psittacula krameri blu  
Psittacula krameri altre varietà  
Psittacula eupatria e derbiana anc. e mutati  
Psittacula alexandri e cyanocephala anc. e mutati  
Altri Psittacula ancestrali e mutati  
Ara, cacatua, eclepttus, alisterus  
Amazzone, psittacus ancestrali e mutati  
Aratinga solstitialis anc. e mutati  
Aratinga jandaya anc. e mutati  
Altri Aratinga ancestrali e mutati  
Pyrrhura anc. e mutati compreso sottospecie

Pionus, pionites, poicephalus anc. e mutati  
Altri psittacidi ancestrali e mutati  
Psittacidi altre nuove mutazioni

### PREMIAZIONE SPECIALE DI STAMM

• Prosciutto crudo nazionale da kg 4/4,5 ca. (min. 715 pt.)

AI MIGLIORI 2 STAMM CANARINI FORMA E POSIZIONE  
ARRICCIATI  
AI MIGLIORI 2 STAMM CANARINI FORMA E POSIZIONE LISCI  
AI MIGLIORI 2 STAMM CANARINI DI COLORE LIPOCROMICI  
GIALLI  
AI MIGLIORI 2 STAMM CANARINI DI COLORE LIPOCROMICI  
ROSSI  
AI MIGLIORI 2 STAMM CANARINI DI COLORE LIPOCROMICI  
BIANCHI  
AI MIGLIORI 2 STAMM CANARINI MELANINICI NERI  
AI MIGLIORI 2 STAMM CANARINI MELANINICI BRUNI  
AI MIGLIORI 2 STAMM CANARINI MELANINICI AGATA  
AI MIGLIORI 2 STAMM CANARINI MELANINICI ISABELLA  
AI MIGLIORI 2 STAMM CANARINI MELANINICI PASTELLO  
AI MIGLIORI 2 STAMM CANARINI MELANINICI OPALE  
AI MIGLIORI 2 STAMM CANARINI MELANINICI SATINE'/PHAEO  
AI MIGLIORI 2 STAMM CANARINI MELANINICI TOPAZIO/EUMO/  
ONICE/COBALTO  
AI MIGLIORI 2 STAMM IBRIDI  
AI MIGLIORI 2 STAMM INDIGENI  
AI MIGLIORI 2 STAMM ESOTICI  
AI MIGLIORI 2 STAMM AGAPORNIS  
AI MIGLIORI 2 STAMM ONDULATI  
AI MIGLIORI 2 STAMM ALTRI PSITTACIDI

*Un particolare ringraziamento  
alle Associazioni gemellate **S.O.F. di Ferrara,**  
**A.O.C. di Cento** e **A.O.B.M. di Cavezzo**  
ed ai loro Allevatori che parteciperanno  
alla **38ª Mostra Nazionale**  
dell'Associazione Ornitologica Pordenese*

**CATEGORIE A CONCORSO**  
**e CODICI di INGABBIO**

**CANARINI DI FORMA E POSIZIONE ARRICCIATI**

SINGOLI			STAMM	
Cat.	Cod.Ing.		Cod.Ing.	Cat.
1	1	ARRICCIATO DI PARIGI	2	2
3	3	ARRICCIATO DEL SUD	4	4
5	5	ARRICCIATO SVIZZERO	6	6
7	7	ARR. NORD LIPOCROMICO O PICC. SOFFUS.	8	8
9	9	ARRICCIATO DEL NORD MELANINICO E PEZZATO	10	10
11	11	GIBBER ITALICUS	12	12
13	13	ARRICCIATO DI PARIGI DI COLORE	14	14
15	15	ARRICCIATO PADOVANO TESTA LISCIA	16	16
17	17	ARRICCIATO PADOVANO TESTA CIUFFATA	18	18
19	19	FIORINO TESTA LISCIA	20	20
21	21	FIORINO TESTA CIUFFATA	22	22
23	23	GIBOSO SPAGNOLO	24	24
25	25	ARRICCIATO GIGANTE ITALIANO	26	26
27	27	MELADO TINTERFENO	28	28
29	29	MEHRINGER	30	30

**CANARINI DI FORMA E POSIZIONE LISCI**

SINGOLI			STAMM	
Cat.	Cod.Ing.		Cod.Ing.	Cat.
41	41	GLOSTER CORONA BRINATO	42	42
43	43	GLOSTER CONSORT BRINATO	44	44
45	45	GLOSTER CORONA INTENSO	46	46
47	47	GLOSTER CONSORT INTENSO	48	48
49	49	NORWICH BRINATO	50	50
51	51	NORWICH INTENSO	52	52
53	53	YORKSHIRE BRINATO	54	54
55	55	YORKSHIRE INTENSO	56	56
57		CREST-BRED		58
	57.1	CREST-BRED INTENSO	58.1	
	57.2	CREST-BRED BRINATO	58.2	
59		CRESTED		60
	59.1	CRESTED INTENSO	60.1	
	59.2	CRESTED BRINATO	60.2	
61	61	LIZARD DORATO	62	62
63	63	LIZARD ARGENTATO	64	64
65	65	BORDER BRINATO	66	66
67	67	BORDER INTENSO	68	68
69	69	FIFE FANCY BRINATO	70	70
71	71	FIFE FANCY INTENSO	72	72

73		BOSSU BELGA		74
	73.1	BOSSU BELGA INTENSO	74.1	
	73.2	BOSSU BELGA BRINATO	74.2	
75		SCOTCH FANCY		76
	75.1	SCOTCH FANCY INTENSO	76.1	
	75.2	SCOTCH FANCY BRINATO	76.2	
77		JAPAN HOSO		78
	77.1	JAPAN HOSO INTENSO	78.1	
	77.2	JAPAN HOSO BRINATO	78.2	
79		LANCASHIRE COPPY (CIUFFATO)		80
	79.1	LANCASHIRE COPPY INTENSO	80.1	
	79.2	LANCASHIRE COPPY BRINATO	80.2	
81		LANCASHIRE PLAINHEAD (TESTA LISCIA)		82
	81.1	LANCASHIRE PLAINHEAD INTENSO	82.1	
	81.2	LANCASHIRE PLAINHEAD BRINATO	82.2	
83	83	RAZZA SPAGNOLA INTENSO	84	84
85	85	RAZZA SPAGNOLA BRINATO	86	86
87		BERNOIS		88
	87.1	BERNOIS INTENSO	88.1	
	87.2	BERNOIS BRINATO	88.2	
89		MUNCHENER		90
	89.1	MUNCHENER INTENSO	90.1	
	89.2	MUNCHENER BRINATO	90.2	
91		CIUFFATO TEDESCO		92
	91.1	CIUFFATO TEDESCO INTENSO	92.1	
	91.2	CIUFFATO TEDESCO BRINATO	92.2	
93		LLARGUET SPAGNOLO		94
	93.1	LLARGUET SPAGNOLO INTENSO	94.1	
	93.2	LLARGUET SPAGNOLO BRINATO	94.2	
95		IRISH FANCY		96
97		REINHLANDER		98

#### CANARINI DI COLORE LIPOCROMICI

SINGOLI			STAMM	
Cat.	Cod.Ing.		Cod.Ing.	Cat.
101	101	GIALLO INTENSO	102	102
103	103	GIALLO BRINATO	104	104

105	105	GIALLO MOSAICO MASCHIO	106	106
107	107	GIALLO MOSAICO FEMMINA	108	108
109		GIALLO AVORIO		110
	109.1	GIALLO AVORIO INTENSO	110.1	
	109.2	GIALLO AVORIO BRINATO	110.2	
	109.3	GIALLO AVORIO MOSAICO	110.3	
111	111	ROSSO INTENSO ALA BIANCA	112	112
113	113	ROSSO INTENSO ALA ROSSA	114	114
115	115	ROSSO BRINATO ALA BIANCA	116	116
117	117	ROSSO BRINATO ALA ROSSA	118	118
119	119	ROSSO MOSAICO MASCHIO	120	120
121	121	ROSSO MOSAICO FEMMINA	122	122
123		ROSSO AVORIO		124
	123.1	ROSSO AVORIO INTENSO	124.1	
	123.2	ROSSO AVORIO BRINATO	124.2	
	123.3	ROSSO AVORIO MOSAICO	124.3	
125	125	BIANCO DOMINANTE	126	126
127	127	BIANCO RECESSIVO	128	128
129		LIPOCROMICI OO.RR. A FATTORE GIALLO		130
	129.1	LUTINO INTENSO	130.1	
	129.2	LUTINO BRINATO	130.2	
	129.3	LUTINO MOSAICO	130.3	
	129.4	LUTINO AVORIO INTENSO	130.4	
	129.5	LUTINO AVORIO BRINATO	130.5	
	129.6	LUTINO AVORIO MOSAICO	130.6	
131		LIPOCROMICI OO.RR. A FATTORE ROSSO		132
	131.1	RUBINO INTENSO	132.1	
	131.2	RUBINO BRINATO	132.2	
	131.3	RUBINO MOSAICO	132.3	
	131.4	RUBINO AVORIO INTENSO	132.4	
	131.5	RUBINO AVORIO BRINATO	132.5	
	131.6	RUBINO AVORIO MOSAICO	132.6	
133		LIPOCROMICI OO.RR. A FATTORE BIANCO		134
	133.15	ALBINO DOMINANTE	134.15	
	133.16	ALBINO RECESSIVO	134.16	

## CANARINI DI COLORE MELANINICI

SINGOLI			STAMMI	
Cat.	Cod.Ing.		Cod.Ing.	Cat.
141		NERO A FATTORE GIALLO INTENSO/BRINATO		142

	141.1	NERO GIALLO INTENSO	142.1	
	141.2	NERO GIALLO BRINATO	142.2	
	141.4	NERO GIALLO AVORIO INTENSO	142.4	
	141.5	NERO GIALLO AVORIO BRINATO	142.5	
143		NERO A FATTORE GIALLO MOSAICO		144
	143.1	NERO GIALLO MOSAICO	144.1	
	143.2	NERO GIALLO AVORIO MOSAICO	144.2	
145		NERO A FATTORE ROSSO INTENSO/BRINATO		146
	145.1	NERO ROSSO INTENSO	146.1	
	145.2	NERO ROSSO BRINATO	146.2	
	145.3	NERO ROSSO AVORIO INTENSO	146.3	
	145.4	NERO ROSSO AVORIO BRINATO	146.4	
147		NERO A FATTORE ROSSO MOSAICO		148
	147.1	NERO ROSSO MOSAICO	148.1	
	147.2	NERO ROSSO AVORIO MOSAICO	148.2	
149		NERO A FATTORE BIANCO		150
	149.15	NERO BIANCO DOMINANTE	150.15	
	149.16	NERO BIANCO RECESSIVO	150.16	
151		BRUNO A FATTORE GIALLO INTENSO/BRINATO		152
	151.1	BRUNO GIALLO INTENSO	152.1	
	151.2	BRUNO GIALLO BRINATO	152.2	
	151.3	BRUNO GIALLO AVORIO INTENSO	152.3	
	151.4	BRUNO GIALLO AVORIO BRINATO	152.4	
153		BRUNO A FATTORE GIALLO MOSAICO		154
	153.1	BRUNO GIALLO MOSAICO	154.1	
	153.2	BRUNO GIALLO AVORIO MOSAICO	154.2	
155		BRUNO A FATTORE ROSSO INTENSO/BRINATO		156
	155.1	BRUNO ROSSO INTENSO	156.1	
	155.2	BRUNO ROSSO BRINATO	156.2	
	155.3	BRUNO ROSSO AVORIO INTENSO	156.3	
	155.4	BRUNO ROSSO AVORIO BRINATO	156.4	
157		BRUNO A FATTORE ROSSO MOSAICO		158
	157.1	BRUNO ROSSO MOSAICO	158.1	
	157.2	BRUNO ROSSO AVORIO MOSAICO	158.2	
159		BRUNO A FATTORE BIANCO		160
	159.15	BRUNO BIANCO DOMINANTE	160.15	
	159.16	BRUNO BIANCO RECESSIVO	160.16	
161		AGATA A FATTORE GIALLO INTENSO/BRINATO		162
	161.1	AGATA GIALLO INTENSO	162.1	
	161.2	AGATA GIALLO BRINATO	162.2	
	161.3	AGATA GIALLO AVORIO INTENSO	162.3	

	161.4	AGATA GIALLO AVORIO BRINATO	162.4
163		AGATA A FATTORE GIALLO MOSAICO	
	163.1	AGATA GIALLO MOSAICO	164.1
	163.2	AGATA GIALLO AVORIO MOSAICO	164.2
165		AGATA A FATTORE ROSSO INTENSO/BRINATO	166
	165.1	AGATA ROSSO INTENSO	166.1
	165.2	AGATA ROSSO BRINATO	166.2
	165.3	AGATA ROSSO AVORIO INTENSO	166.3
	165.4	AGATA ROSSO AVORIO BRINATO	166.4
167		AGATA A FATTORE ROSSO MOSAICO	168
	167.1	AGATA ROSSO MOSAICO	168.1
	167.2	AGATA ROSSO AVORIO MOSAICO	168.2
169		AGATA A FATTORE BIANCO	170
	169.15	AGATA BIANCO DOMINANTE	170.15
	169.16	AGATA BIANCO RECESSIVO	170.16
171		ISABELLA A FATTORE GIALLO INTENSO/BRINATO	172
	171.1	ISABELLA GIALLO INTENSO	172.1
	171.2	ISABELLA GIALLO BRINATO	172.2
	171.3	ISABELLA GIALLO AVORIO INTENSO	172.3
	171.4	ISABELLA GIALLO AVORIO BRINATO	172.4
173		ISABELLA A FATTORE GIALLO MOSAICO	174
	173.1	ISABELLA GIALLO MOSAICO	174.1
	173.2	ISABELLA GIALLO AVORIO MOSAICO	174.2
175		ISABELLA A FATTORE ROSSO INTENSO/BRINATO	176
	175.1	ISABELLA ROSSO INTENSO	176.1
	175.2	ISABELLA ROSSO BRINATO	176.2
	175.3	ISABELLA ROSSO AVORIO INTENSO	176.3
	175.4	ISABELLA ROSSO AVORIO BRINATO	176.4
177		ISABELLA A FATTORE ROSSO MOSAICO	178
	177.1	ISABELLA ROSSO MOSAICO	178.1
	177.2	ISABELLA ROSSO AVORIO MOSAICO	178.2
179		ISABELLA A FATTORE BIANCO	180
	179.15	ISABELLA BIANCO DOMINANTE	180.15
	179.16	ISABELLA BIANCO RECESSIVO	180.16
181		NERO PASTELLO A FATTORE GIALLO	182
	181.1	NERO PASTELLO GIALLO INTENSO	182.1
	181.2	NERO PASTELLO GIALLO BRINATO	182.2
	181.3	NERO PASTELLO GIALLO MOSAICO	182.3
	181.4	NERO PASTELLO GIALLO AVORIO INTENSO	182.4
	181.5	NERO PASTELLO GIALLO AVORIO BRINATO	182.5
	181.6	NERO PASTELLO GIALLO AVORIO MOSAICO	182.6
183		NERO PASTELLO A FATTORE ROSSO	184

183.1	NERO PASTELLO ROSSO INTENSO	184.1
183.2	NERO PASTELLO ROSSO BRINATO	184.2
183.3	NERO PASTELLO ROSSO MOSAICO	184.3
183.4	NERO PASTELLO ROSSO AVORIO INTENSO	184.4
183.5	NERO PASTELLO ROSSO AVORIO BRINATO	184.5
183.6	NERO PASTELLO ROSSO AVORIO MOSAICO	184.6
185	NERO PASTELLO A FATTORE BIANCO	186
185.15	NERO PASTELLO BIANCO DOMINANTE	186.15
185.16	NERO PASTELLO BIANCO RECESSIVO	186.16
187	NERO PASTELLO ALI GRIGIE A FATTORE GIALLO	188
187.1	NERO PASTELLO ALI GRIGIE GIALLO INTENSO	188.1
187.2	NERO PASTELLO ALI GRIGIE GIALLO BRINATO	188.2
187.3	NERO PASTELLO ALI GRIGIE GIALLO MOSAICO	188.3
187.4	NERO PASTELLO ALI GRIGIE GIALLO AVORIO INT.	188.4
187.5	NERO PASTELLO ALI GRIGIE GIALLO AVORIO BRIN.	188.5
187.6	NERO PASTELLO ALI GRIGIE GIALLO AVORIO MOS.	188.6
189	NERO PASTELLO ALI GRIGIE A FATTORE ROSSO	190
189.1	NERO PASTELLO ALI GRIGIE ROSSO INTENSO	190.1
189.2	NERO PASTELLO ALI GRIGIE ROSSO BRINATO	190.2
189.3	NERO PASTELLO ALI GRIGIE ROSSO MOSAICO	190.3
189.4	NERO PASTELLO ALI GRIGIE ROSSO AVORIO INT.	190.4
189.5	NERO PASTELLO ALI GRIGIE ROSSO AVORIO BRIN.	190.5
189.6	NERO PASTELLO ALI GRIGIE ROSSO AVORIO MOS.	190.6
191	NERO PASTELLO ALI GRIGIE A FATTORE BIANCO	192
191.15	NERO PASTELLO ALI GRIGIE BIANCO DOMINANTE	192.15
191.16	NERO PASTELLO ALI GRIGIE BIANCO RECESSIVO	192.16
193	BRUNO PASTELLO A FATTORE GIALLO	194
193.1	BRUNO PASTELLO GIALLO INTENSO	194.1
193.2	BRUNO PASTELLO GIALLO BRINATO	194.2
193.3	BRUNO PASTELLO GIALLO MOSAICO	194.3
193.4	BRUNO PASTELLO GIALLO AVORIO INTENSO	194.4
193.5	BRUNO PASTELLO GIALLO AVORIO BRINATO	194.5
193.6	BRUNO PASTELLO GIALLO AVORIO MOSAICO	194.6
195	BRUNO PASTELLO A FATTORE ROSSO	196
195.1	BRUNO PASTELLO ROSSO INTENSO	196.1
195.2	BRUNO PASTELLO ROSSO BRINATO	196.2
195.2	BRUNO PASTELLO ROSSO MOSAICO	196.3
195.3	BRUNO PASTELLO ROSSO AVORIO INTENSO	196.4
195.4	BRUNO PASTELLO ROSSO AVORIO BRINATO	196.5
195.5	BRUNO PASTELLO ROSSO AVORIO MOSAICO	196.6
197	BRUNO PASTELLO A FATTORE BIANCO	198
197.15	BRUNO PASTELLO BIANCO DOMINANTE	198.15
197.16	BRUNO PASTELLO BIANCO RECESSIVO	198.16
199	AGATA PASTELLO A FATTORE GIALLO	200

199.1	AGATA PASTELLO GIALLO INTENSO	200.1
199.2	AGATA PASTELLO GIALLO BRINATO	200.2
199.3	AGATA PASTELLO GIALLO MOSAICO	200.3
199.4	AGATA PASTELLO GIALLO AVORIO INTENSO	200.4
199.5	AGATA PASTELLO GIALLO AVORIO BRINATO	200.5
199.6	AGATA PASTELLO GIALLO AVORIO MOSAICO	200.6
201	AGATA PASTELLO A FATTORE ROSSO	202
201.1	AGATA PASTELLO ROSSO INTENSO	202.1
201.2	AGATA PASTELLO ROSSO BRINATO	202.2
201.3	AGATA PASTELLO ROSSO MOSAICO	202.3
201.4	AGATA PASTELLO ROSSO AVORIO INTENSO	202.4
201.5	AGATA PASTELLO ROSSO AVORIO BRINATO	202.5
201.6	AGATA PASTELLO ROSSO AVORIO MOSAICO	202.6
203	AGATA PASTELLO A FATTORE BIANCO	204
203.15	AGATA PASTELLO BIANCO DOMINANTE	204.15
203.16	AGATA PASTELLO BIANCO RECESSIVO	204.16
205	ISABELLA PASTELLO A FATTORE GIALLO	206
205.1	ISABELLA PASTELLO GIALLO INTENSO	206.1
205.2	ISABELLA PASTELLO GIALLO BRINATO	206.2
205.3	ISABELLA PASTELLO GIALLO MOSAICO	206.3
205.4	ISABELLA PASTELLO GIALLO AVORIO INTENSO	206.4
205.5	ISABELLA PASTELLO GIALLO AVORIO BRINATO	206.5
205.6	ISABELLA PASTELLO GIALLO AVORIO MOSAICO	206.6
207	ISABELLA PASTELLO A FATTORE ROSSO	208
207.1	ISABELLA PASTELLO ROSSO INTENSO	208.1
207.2	ISABELLA PASTELLO ROSSO BRINATO	208.2
207.3	ISABELLA PASTELLO ROSSO MOSAICO	208.3
207.4	ISABELLA PASTELLO ROSSO AVORIO INTENSO	208.4
207.5	ISABELLA PASTELLO ROSSO AVORIO BRINATO	208.5
207.6	ISABELLA PASTELLO ROSSO AVORIO MOSAICO	208.6
209	ISABELLA PASTELLO A FATTORE BIANCO	210
209.15	ISABELLA PASTELLO BIANCO DOMINANTE	210.15
209.16	ISABELLA PASTELLO BIANCO RECESSIVO	210.16
211	NERO OPALE A FATTORE GIALLO	212
211.1	NERO OPALE GIALLO INTENSO	212.1
211.2	NERO OPALE GIALLO BRINATO	212.2
211.3	NERO OPALE GIALLO MOSAICO	212.3
211.4	NERO OPALE GIALLO AVORIO INTENSO	212.4
211.5	NERO OPALE GIALLO AVORIO BRINATO	212.5
211.6	NERO OPALE GIALLO AVORIO MOSAICO	212.6
213	NERO OPALE A FATTORE ROSSO	214
213.1	NERO OPALE ROSSO INTENSO	214.1
213.2	NERO OPALE ROSSO BRINATO	214.2
213.3	NERO OPALE ROSSO MOSAICO	214.3



	213.4	NERO OPALE ROSSO AVORIO INTENSO	214.4
	213.5	NERO OPALE ROSSO AVORIO BRINATO	214.5
	213.6	NERO OPALE ROSSO AVORIO MOSAICO	214.6
215		NERO OPALE A FATTORE BIANCO	216
	215.15	NERO OPALE BIANCO DOMINANTE	216.15
	215.16	NERO OPALE BIANCO RECESSIVO	216.16
217		BRUNO OPALE A FATTORE GIALLO	218
	217.1	BRUNO OPALE GIALLO INTENSO	218.1
	217.2	BRUNO OPALE GIALLO BRINATO	218.2
	217.3	BRUNO OPALE GIALLO MOSAICO	218.3
	217.4	BRUNO OPALE GIALLO AVORIO INTENSO	218.4
	217.5	BRUNO OPALE GIALLO AVORIO BRINATO	218.5
	217.6	BRUNO OPALE GIALLO AVORIO MOSAICO	218.6
219		BRUNO OPALE A FATTORE ROSSO	220
	219.1	BRUNO OPALE ROSSO INTENSO	220.1
	219.2	BRUNO OPALE ROSSO BRINATO	220.2
	219.3	BRUNO OPALE ROSSO MOSAICO	220.3
	219.4	BRUNO OPALE ROSSO AVORIO INTENSO	220.4
	219.5	BRUNO OPALE ROSSO AVORIO BRINATO	220.5
	219.6	BRUNO OPALE ROSSO AVORIO MOSAICO	220.6
221		BRUNO OPALE A FATTORE BIANCO	222
	221.15	BRUNO OPALE BIANCO DOMINANTE	222.15
	221.16	BRUNO OPALE BIANCO RECESSIVO	222.16
223		AGATA OPALE A FATTORE GIALLO	224
	223.1	AGATA OPALE GIALLO INTENSO	224.1
	223.2	AGATA OPALE GIALLO BRINATO	224.2
	223.3	AGATA OPALE GIALLO MOSAICO	224.3
	223.4	AGATA OPALE GIALLO AVORIO INTENSO	224.4
	223.5	AGATA OPALE GIALLO AVORIO BRINATO	224.5
	223.6	AGATA OPALE GIALLO AVORIO MOSAICO	224.6
225		AGATA OPALE A FATTORE ROSSO	226
	225.1	AGATA OPALE ROSSO INTENSO	226.1
	225.2	AGATA OPALE ROSSO BRINATO	226.2
	225.3	AGATA OPALE ROSSO MOSAICO	226.3
	225.4	AGATA OPALE ROSSO AVORIO INTENSO	226.4
	225.5	AGATA OPALE ROSSO AVORIO BRINATO	226.5
	225.6	AGATA OPALE ROSSO AVORIO MOSAICO	226.5
227		AGATA OPALE A FATTORE BIANCO	228
	227.15	AGATA OPALE BIANCO DOMINANTE	228.15
	227.16	AGATA OPALE BIANCO RECESSIVO	228.16
229		ISABELLA OPALE A FATTORE GIALLO	230
	229.1	ISABELLA OPALE GIALLO INTENSO	230.1
	229.2	ISABELLA OPALE GIALLO BRINATO	230.2

	229.3	ISABELLA OPALE GIALLO MOSAICO	230.3	
	229.4	ISABELLA OPALE GIALLO AVORIO INTENSO	230.4	
	229.5	ISABELLA OPALE GIALLO AVORIO BRINATO	230.5	
	229.6	ISABELLA OPALE GIALLO AVORIO MOSAICO	230.6	
231		ISABELLA OPALE A FATTORE ROSSO		232
	231.1	ISABELLA OPALE ROSSO INTENSO	232.1	
	231.2	ISABELLA OPALE ROSSO BRINATO	232.2	
	231.3	ISABELLA OPALE ROSSO MOSAICO	232.3	
	231.4	ISABELLA OPALE ROSSO AVORIO INTENSO	232.4	
	231.5	ISABELLA OPALE ROSSO AVORIO BRINATO	232.5	
	231.6	ISABELLA OPALE ROSSO AVORIO MOSAICO	232.6	
233		ISABELLA OPALE A FATTORE BIANCO		234
	233.15	ISABELLA OPALE BIANCO DOMINANTE	234.15	
	233.16	ISABELLA OPALE BIANCO RECESSIVO	234.16	
235		PHAEO A FATTORE GIALLO		236
	235.1	PHAEO GIALLO INTENSO	236.1	
	235.2	PHAEO GIALLO BRINATO	236.2	
	235.3	PHAEO GIALLO MOSAICO	236.3	
	235.4	PHAEO GIALLO AVORIO INTENSO	236.4	
	235.5	PHAEO GIALLO AVORIO BRINATO	236.5	
	235.6	PHAEO GIALLO AVORIO MOSAICO	236.6	
237		PHAEO A FATTORE ROSSO		238
	237.1	PHAEO ROSSO INTENSO	238.1	
	237.2	PHAEO ROSSO BRINATO	238.2	
	237.3	PHAEO ROSSO MOSAICO	238.3	
	237.4	PHAEO ROSSO AVORIO INTENSO	238.4	
	237.5	PHAEO ROSSO AVORIO BRINATO	238.5	
	237.6	PHAEO ROSSO AVORIO MOSAICO	238.6	
239		PHAEO A FATTORE BIANCO		240
	239.15	PHAEO BIANCO DOMINANTE	240.15	
	239.16	PHAEO BIANCO RECESSIVO	240.16	
241		SATINE' A FATTORE GIALLO		242
	241.1	SATINE' GIALLO INTENSO	242.1	
	241.2	SATINE' GIALLO BRINATO	242.2	
	241.3	SATINE' GIALLO MOSAICO	242.3	
	241.4	SATINE' GIALLO AVORIO INTENSO	242.4	
	241.5	SATINE' GIALLO AVORIO BRINATO	242.5	
	241.6	SATINE' GIALLO AVORIO MOSAICO	242.6	
243		SATINE' A FATTORE ROSSO		244
	243.1	SATINE' ROSSO INTENSO	244.1	
	243.2	SATINE' ROSSO BRINATO	244.2	
	243.3	SATINE' ROSSO MOSAICO	244.3	
	243.4	SATINE' ROSSO AVORIO INTENSO	244.4	
	243.5	SATINE' ROSSO AVORIO BRINATO	244.5	

	243.6	SATINE' ROSSO AVORIO MOSAICO	244.6	
245		SATINE' A FATTORE BIANCO		246
	245.15	SATINE' BIANCO DOMINANTE	246.15	
	245.16	SATINE' BIANCO RECESSIVO	246.16	
247		NERO TOPAZIO A FATTORE GIALLO		248
	247.1	NERO TOPAZIO GIALLO INTENSO	248.1	
	247.2	NERO TOPAZIO GIALLO BRINATO	248.2	
	247.3	NERO TOPAZIO GIALLO MOSAICO	248.3	
	247.4	NERO TOPAZIO GIALLO AVORIO INTENSO	248.4	
	247.5	NERO TOPAZIO GIALLO AVORIO BRINATO	248.5	
	247.6	NERO TOPAZIO GIALLO AVORIO MOSAICO	248.6	
249		NERO TOPAZIO A FATTORE ROSSO		250
	249.1	NERO TOPAZIO ROSSO INTENSO	250.1	
	249.2	NERO TOPAZIO ROSSO BRINATO	250.2	
	249.3	NERO TOPAZIO ROSSO MOSAICO	250.3	
	249.4	NERO TOPAZIO ROSSO AVORIO INTENSO	250.4	
	249.5	NERO TOPAZIO ROSSO AVORIO BRINATO	250.5	
	249.6	NERO TOPAZIO ROSSO AVORIO MOSAICO	250.6	
251		NERO TOPAZIO A FATTORE BIANCO		252
	251.15	NERO TOPAZIO BIANCO DOMINANTE	252.15	
	251.16	NERO TOPAZIO BIANCO RECESSIVO	252.16	
253		BRUNO TOPAZIO A FATTORE GIALLO		254
	253.1	BRUNO TOPAZIO GIALLO INTENSO	254.1	
	253.2	BRUNO TOPAZIO GIALLO BRINATO	254.2	
	253.3	BRUNO TOPAZIO GIALLO MOSAICO	254.3	
	253.4	BRUNO TOPAZIO GIALLO AVORIO INTENSO	254.4	
	253.5	BRUNO TOPAZIO GIALLO AVORIO BRINATO	254.5	
	253.6	BRUNO TOPAZIO GIALLO AVORIO MOSAICO	254.6	
255		BRUNO TOPAZIO A FATTORE ROSSO		256
	255.1	BRUNO TOPAZIO ROSSO INTENSO	256.1	
	255.2	BRUNO TOPAZIO ROSSO BRINATO	256.2	
	255.3	BRUNO TOPAZIO ROSSO MOSAICO	256.3	
	255.4	BRUNO TOPAZIO ROSSO AVORIO INTENSO	256.4	
	255.5	BRUNO TOPAZIO ROSSO AVORIO BRINATO	256.5	
	255.6	BRUNO TOPAZIO ROSSO AVORIO MOSAICO	256.6	
257		BRUNO TOPAZIO A FATTORE BIANCO		258
	257.15	BRUNO TOPAZIO BIANCO DOMINANTE	258.15	
	257.16	BRUNO TOPAZIO BIANCO RECESSIVO	258.16	
259		AGATA TOPAZIO A FATTORE GIALLO		260
	259.1	AGATA TOPAZIO GIALLO INTENSO	260.1	
	259.2	AGATA TOPAZIO GIALLO BRINATO	260.2	
	259.3	AGATA TOPAZIO GIALLO MOSAICO	260.3	
	259.4	AGATA TOPAZIO GIALLO AVORIO INTENSO	260.4	

	259.5	AGATA TOPAZIO GIALLO AVORIO BRINATO	260.5
	259.6	AGATA TOPAZIO GIALLO AVORIO MOSAICO	260.6
261		AGATA TOPAZIO A FATTORE ROSSO	262
	261.1	AGATA TOPAZIO ROSSO INTENSO	262.1
	261.2	AGATA TOPAZIO ROSSO BRINATO	262.2
	261.3	AGATA TOPAZIO ROSSO MOSAICO	262.3
	261.4	AGATA TOPAZIO ROSSO AVORIO INTENSO	262.4
	261.5	AGATA TOPAZIO ROSSO AVORIO BRINATO	262.5
	261.6	AGATA TOPAZIO ROSSO AVORIO MOSAICO	262.6
263		AGATA TOPAZIO A FATTORE BIANCO	264
	263.15	AGATA TOPAZIO BIANCO DOMINANTE	264.15
	263.16	AGATA TOPAZIO BIANCO RECESSIVO	264.16
265		NERO EUMO A FATTORE GIALLO	266
	265.1	NERO EUMO GIALLO INTENSO	266.1
	265.2	NERO EUMO GIALLO BRINATO	266.2
	265.3	NERO EUMO GIALLO MOSAICO	266.3
	265.4	NERO EUMO GIALLO AVORIO INTENSO	266.4
	265.5	NERO EUMO GIALLO AVORIO BRINATO	266.5
	265.6	NERO EUMO GIALLO AVORIO MOSAICO	266.6
267		NERO EUMO A FATTORE ROSSO	268
	267.1	NERO EUMO ROSSO INTENSO	268.1
	267.2	NERO EUMO ROSSO BRINATO	268.2
	267.3	NERO EUMO ROSSO MOSAICO	268.3
	267.4	NERO EUMO ROSSO AVORIO INTENSO	268.4
	267.5	NERO EUMO ROSSO AVORIO BRINATO	268.5
	267.6	NERO EUMO ROSSO AVORIO MOSAICO	268.6
269		NERO EUMO A FATTORE BIANCO	270
	269.15	NERO EUMO BIANCO DOMINANTE	270.15
	269.16	NERO EUMO BIANCO RECESSIVO	270.16
271		BRUNO EUMO A FATTORE GIALLO	272
	271.1	BRUNO EUMO GIALLO INTENSO	272.1
	271.2	BRUNO EUMO GIALLO BRINATO	272.2
	271.3	BRUNO EUMO GIALLO MOSAICO	272.3
	271.4	BRUNO EUMO GIALLO AVORIO INTENSO	272.4
	271.5	BRUNO EUMO GIALLO AVORIO BRINATO	272.5
	271.6	BRUNO EUMO GIALLO AVORIO MOSAICO	272.6
273		BRUNO EUMO A FATTORE ROSSO	274
	273.1	BRUNO EUMO ROSSO INTENSO	274.1
	273.2	BRUNO EUMO ROSSO BRINATO	274.2
	273.3	BRUNO EUMO ROSSO MOSAICO	274.3
	273.4	BRUNO EUMO ROSSO AVORIO INTENSO	274.4
	273.5	BRUNO EUMO ROSSO AVORIO BRINATO	274.5
	273.6	BRUNO EUMO ROSSO AVORIO MOSAICO	274.6

275		BRUNO EUMO A FATTORE BIANCO		276
	275.15	BRUNO EUMO BIANCO DOMINANTE	276.15	
	275.16	BRUNO EUMO BIANCO RECESSIVO	276.16	
277		AGATA EUMO A FATTORE GIALLO		278
	277.1	AGATA EUMO GIALLO INTENSO	278.1	
	277.2	AGATA EUMO GIALLO BRINATO	278.2	
	277.3	AGATA EUMO GIALLO MOSAICO	278.3	
	277.4	AGATA EUMO GIALLO AVORIO INTENSO	278.4	
	277.5	AGATA EUMO GIALLO AVORIO BRINATO	278.5	
	277.6	AGATA EUMO GIALLO AVORIO MOSAICO	278.6	
279		AGATA EUMO A FATTORE ROSSO		280
	279.1	AGATA EUMO ROSSO INTENSO	280.1	
	279.2	AGATA EUMO ROSSO BRINATO	280.2	
	279.3	AGATA EUMO ROSSO MOSAICO	280.3	
	279.4	AGATA EUMO ROSSO AVORIO INTENSO	280.4	
	279.5	AGATA EUMO ROSSO AVORIO BRINATO	280.5	
	279.6	AGATA EUMO ROSSO AVORIO MOSAICO	280.6	
281		AGATA EUMO A FATTORE BIANCO		282
	281.15	AGATA EUMO BIANCO DOMINANTE	282.15	
	281.16	AGATA EUMO BIANCO RECESSIVO	282.16	
283		NERO ONICE A FATTORE GIALLO		284
	283.1	NERO ONICE GIALLO INTENSO	284.1	
	283.2	NERO ONICE GIALLO BRINATO	284.2	
	283.3	NERO ONICE GIALLO MOSAICO	284.3	
	283.4	NERO ONICE GIALLO AVORIO INTENSO	284.4	
	283.5	NERO ONICE GIALLO AVORIO BRINATO	284.5	
	283.6	NERO ONICE GIALLO AVORIO MOSAICO	284.6	
285		NERO ONICE A FATTORE ROSSO		286
	285.1	NERO ONICE ROSSO INTENSO	286.1	
	285.2	NERO ONICE ROSSO BRINATO	286.2	
	285.3	NERO ONICE ROSSO MOSAICO	286.3	
	285.4	NERO ONICE ROSSO AVORIO INTENSO	286.4	
	285.5	NERO ONICE ROSSO AVORIO BRINATO	286.5	
	285.6	NERO ONICE ROSSO AVORIO MOSAICO	286.6	
287		NERO ONICE A FATTORE BIANCO		288
	287.15	NERO ONICE BIANCO DOMINANTE	288.15	
	287.16	NERO ONICE BIANCO RECESSIVO	288.16	
289		BRUNO ONICE A FATTORE GIALLO		290
	289.1	BRUNO ONICE GIALLO INTENSO	290.1	
	289.2	BRUNO ONICE GIALLO BRINATO	290.2	
	289.3	BRUNO ONICE GIALLO MOSAICO	290.3	
	289.4	BRUNO ONICE GIALLO AVORIO INTENSO	290.4	
	289.5	BRUNO ONICE GIALLO AVORIO BRINATO	290.5	
	289.6	BRUNO ONICE GIALLO AVORIO MOSAICO	290.6	

291		BRUNO ONICE A FATTORE ROSSO		292
	291.1	BRUNO ONICE ROSSO INTENSO	292.1	
	291.2	BRUNO ONICE ROSSO BRINATO	292.2	
	291.3	BRUNO ONICE ROSSO MOSAICO	292.3	
	291.4	BRUNO ONICE ROSSO AVORIO INTENSO	292.4	
	291.5	BRUNO ONICE ROSSO AVORIO BRINATO	292.5	
	291.6	BRUNO ONICE ROSSO AVORIO MOSAICO	292.6	
293		BRUNO ONICE A FATTORE BIANCO		294
	293.15	BRUNO ONICE BIANCO DOMINANTE	294.15	
	293.16	BRUNO ONICE BIANCO RECESSIVO	294.16	
295		AGATA ONICE A FATTORE GIALLO		296
	295.1	AGATA ONICE GIALLO INTENSO	296.1	
	295.2	AGATA ONICE GIALLO BRINATO	296.2	
	295.3	AGATA ONICE GIALLO MOSAICO	296.3	
	295.4	AGATA ONICE GIALLO AVORIO INTENSO	296.4	
	295.5	AGATA ONICE GIALLO AVORIO BRINATO	296.5	
	295.6	AGATA ONICE GIALLO AVORIO MOSAICO	296.6	
297		AGATA ONICE A FATTORE ROSSO		298
	297.1	AGATA ONICE ROSSO INTENSO	298.1	
	297.2	AGATA ONICE ROSSO BRINATO	298.2	
	297.3	AGATA ONICE ROSSO MOSAICO	298.3	
	297.4	AGATA ONICE ROSSO AVORIO INTENSO	298.4	
	297.5	AGATA ONICE ROSSO AVORIO BRINATO	298.5	
	297.6	AGATA ONICE ROSSO AVORIO MOSAICO	298.6	
299		AGATA ONICE A FATTORE BIANCO		300
	299.15	AGATA ONICE BIANCO DOMINANTE	300.15	
	299.16	AGATA ONICE BIANCO RECESSIVO	300.16	
301		NERO COBALTO A FATTORE GIALLO		302
	301.1	NERO COBALTO GIALLO INTENSO	302.1	
	301.2	NERO COBALTO GIALLO BRINATO	302.2	
	301.3	NERO COBALTO GIALLO MOSAICO	302.3	
	301.4	NERO COBALTO GIALLO AVORIO INTENSO	302.4	
	301.5	NERO COBALTO GIALLO AVORIO BRINATO	302.5	
	301.6	NERO COBALTO GIALLO AVORIO MOSAICO	302.6	
303		NERO COBALTO A FATTORE ROSSO		304
	303.1	NERO COBALTO ROSSO INTENSO	304.1	
	303.2	NERO COBALTO ROSSO BRINATO	304.2	
	303.3	NERO COBALTO ROSSO MOSAICO	304.3	
	303.4	NERO COBALTO ROSSO AVORIO INTENSO	304.4	
	303.5	NERO COBALTO ROSSO AVORIO BRINATO	304.5	
	303.6	NERO COBALTO ROSSO AVORIO MOSAICO	304.6	
305		NERO COBALTO A FATTORE BIANCO		306
	305.15	NERO COBALTO BIANCO DOMINANTE	306.15	
	305.16	NERO COBALTO BIANCO RECESSIVO	306.16	

307		BRUNO COBALTO A FATTORE GIALLO		308
	307.1	BRUNO COBALTO GIALLO INTENSO		308.1
	307.2	BRUNO COBALTO GIALLO BRINATO		308.2
	307.3	BRUNO COBALTO GIALLO MOSAICO		308.3
	307.4	BRUNO COBALTO GIALLO AVORIO INTENSO		308.4
	307.5	BRUNO COBALTO GIALLO AVORIO BRINATO		308.5
	307.6	BRUNO COBALTO GIALLO AVORIO MOSAICO		308.6
309		BRUNO COBALTO A FATTORE ROSSO		310
	309.1	BRUNO COBALTO ROSSO INTENSO		310.1
	309.2	BRUNO COBALTO ROSSO BRINATO		310.2
	309.3	BRUNO COBALTO ROSSO MOSAICO		310.3
	309.4	BRUNO COBALTO ROSSO AVORIO INTENSO		310.4
	309.5	BRUNO COBALTO ROSSO AVORIO BRINATO		310.5
	309.6	BRUNO COBALTO ROSSO AVORIO MOSAICO		310.6
311		BRUNO COBALTO A FATTORE BIANCO		312
	311.15	BRUNO COBALTO BIANCO DOMINANTE		312.15
	311.16	BRUNO COBALTO BIANCO RECESSIVO		312.16

#### INDIGENI - ESOTICI - IBRIDI - TORTORE e COLOMBI - QUAGLIE e COLINI\*

Ammissione in classe A fino al secondo anno di vita per tutti gli I.E.I. - Ibridi anche oltre il secondo anno di vita.

SINGOLI			STAMM	
Categoria	Cod.Ing.		Cod.Ing.	Categoria
321	321	DIAMANTE MANDARINO MASCHIO (grigio - bruno - dorso chiaro - mascherato - bianco - scudato)-	322	322
323	323	DIAMANTE MANDARINO MASCHIO (altre mutazioni e combinazioni)-	324	324
325	325	DIAMANTE MANDARINO FEMMINA	326	326
327	327	DIAMANTE MANDARINO FEMMINA (altre mutazioni e combinazioni)	328	328
329	329	DIAMANTE DI GOULD MASCHIO ANCESTRALE	330	330
331	331	DIAMANTE DI GOULD MASCHIO MUTATO	332	332
333	333	DIAMANTE DI GOULD FEMMINA ANCESTRALE	334	334
335	335	DIAMANTE DI GOULD FEMMINA MUTATO	336	336
337	337	DIAMANTE CODALUNGA	338	338
339	339	DIAMANTE GUTTATO	340	344
341	341	DIAMANTE ZEBRATO	342	342
343	343	DIAMANTE CODAROSSA	344	344
345	345	DIAMANTE BAVETTA	346	346
347	347	PASSERO DEL GIAPPONE	348	348
349	349	PADDA	350	350
351	351	ERYTHRURA	352	352
353	353	ALTRI ESTRILDIDI	354	354
355	355	LONCHURA E AMADINA	356	356
357	357	UCCELLI DI GRANDE TAGLIA	358	358

359	359	COLUMBIFORMI**	360	360
361	361	GALLIFORMI*	362	362
363	363	VERDONE MASCHIO ANCESTRALE	364	364
365	365	VERDONE MASCHIO MUTATO	366	366
367	367	VERDONE FEMMINA ANCESTRALE	368	368
369	369	VERDONE FEMMINA MUTATO	370	370
371	371	LUCHERINO ANCESTRALE MASCHIO	372	372
373	373	LUCHERINO ANCESTRALE FEMMINA	374	374
375	375	LUCHERINO MUTATO	376	376
377	377	ORGANETTO ANCESTRALE	378	378
379	379	ORGANETTO MUTATO	380	380
381	381	CARDELLINO ANCESTRALE	382	382
383	383	CARDELLINO BRUNO - AGATA	384	384
385	385	CARDELLINO ALTRE MUTAZIONI	386	386
387	387	FRINGUELLO ANCESTRALE	388	388
389	389	CIUFFOLOTTO ANCESTRALE	390	390
391	391	CIUFFOLOTTO MUTATO	392	392
393	393	CARDINALINO DEL VENEZUELA	394	394
395	395	ALTRI LUCHERINI ESOTICI	396	396
397	397	SERINUS INDIGENI (VERZ. E VENT.)	398	398
399	399	SERINUS ESOTICI	400	400
401	401	VERDONI ESOTICI	402	402
403	403	CARDUELIS ED ALTRI FRINGILLIDI	404	404
405	405	CARPODACUS	406	406
407	407	PASSERI	408	408
409	409	FROSONI BECCOGROSSI E CROCIERI	410	410
411	411	ALTRI UCCELLI DI PICCOLA TAGLIA	412	412
413	413	IBRIDI AVIFAUNA EUROPEA -X CANARINO	414	414
415	415	IBRIDI AVIFAUNA ESOTICA -X CANARINO	416	416
417	417	IBRIDI AVIFAUNA EUROPEA -X AVIFAUNA EUROPEA	418	418
419	419	IBRIDI AVIFAUNA EUROPEA -X AVIFAUNA ESOTICA	420	420
421	421	IBRIDI AVIFAUNA ESOTICA -X AVIFAUNA ESOTICA	422	422
423	423	IBRIDI FRA ESTRILDIDI	424	424
425	425	IBRIDI PEZZATI	426	426

\* Solo quaglie del genere Coturnix, Colini della famiglia Odonthophoridae e Roul Roul.

\*\* Non sono ammessi a concorso ibridi tra Galliformi e Columbiformi.

**ONDULATI**  
*(In Collaborazione  
con il Club Amici dell'Ondulato)*



CLUB AMICI DELL'ONDULATO

**ONDULATI** (soggetti anellati 2009)

• **FORMA E POSIZIONE MASCHI**

SINGOLI			STAMM	
Categoria	Cod.Ing.		Cod.Ing.	Categoria
451	451	COMUNE SERIE VERDI	452	452
453	453	COMUNE SERIE BLU	454	454



455	455	OPALINO SERIE VERDE/BLU	456	456
457	457	CANNELLA SERIE VERDE/BLU	458	458
459	459	OPALINO CANNELLA SERIE VERDE/BLU	460	460
461	461	PEZZATO SIMMETRICO SERIE VERDE/BLU	462	462
463	463	ALA PERLATA SERIE VERDE/BLU	464	464
465	465	ALA GRIGIA, ALA CHIARA, DILUITI SERIE VERDE/BLU	466	466
467	467	LUTINO, ALBINO	468	468
469	469	ALA MERLETTATA, FALLOW, CLEARBODY SERIE VERDE/BLU	470	470
471	471	PEZZATO RECESSIVO SERIE VERDE/BLU	472	472
473	473	BIANCHI, GIALLI, ALA PERLATA D.F. GIALLO/BIANCO	474	474

• **FORMA E POSIZIONE FEMMINE**

475	475	COMUNE SERIE VERDI	476	476
477	477	COMUNE SERIE BLU	478	478
479	479	OPALINO SERIE VERDE/BLI	480	480
481	481	CANNELLA SERIE VERDE/BLU	482	482
483	483	OPALINO CANNELLA SERIE VERDE/BLU	484	484
485	485	PEZZATO SIMMETRICO SERIE VERDE/BLU	486	486
487	487	ALA PERLATA SERIE VERDE/BLU	488	488
489	489	ALA GRIGIA, ALA CHIARA, DILUITI SERIE VERDE/BLU	490	490
491	491	LUTINO, ALBINO	492	492
493	493	ALA MERLETTATA, FALLOW, CLEARBODY SERIE VERDE/BLU	494	494
495	495	PEZZATO RECESSIVO SERIE VERDE/BLU	496	496
497	497	BIANCHI, GIALLI, ALA PERLATA D.F. GIALLO/BIANCO	498	498

**ONDULATI DI COLORE** (soggetti anellati 2009)

SINGOLI			STAMM	
Categoria	Cod.Ing.		Cod.Ing.	Categoria
499	499	COMUNI	500	500
501	501	CANNELLA	502	502
503	503	OPALINO	504	504
505	505	OPALINO CANNELLA	506	506
507	507	ALA CHIARA - ALA GRIGIA	508	508
509	509	PEZZATO DOMINANTE	510	510
511	511	PEZZATO RECESSIVO	512	512
513	513	ALA PERLATA	514	514
515	515	INO, GIALLI, BIANCHI, ALA PERLATA D.F.	516	516
517	517	ALA MERLETTATA, CORPO CHIARO, FULVO	518	518

**PREMIAZIONE SPECIALE**

**OFFERTA DAL CLUB “ AMICI DELL’ONDULATO”:**

- Trofeo Miglior ONDULATO DI FORMA E POSIZIONE
- Trofeo Miglior ONDULATO DI COLORE
- Trofeo Maggior INGABBIO ONDULATO DI FORMA E POSIZIONE
- Trofeo Maggior INGABBIO ONDULATO DI COLORE
- Trofeo Maggior Categorie vinte ONDULATO DI FORME E POSIZIONE E ONDULATO DI COLORE



CLUB ITALIANO  
ALLEVATORI AGAPORNIS

## RASSEGNA SPECIALISTICA AGAPORNIS E PSITTACIDI



CLUB DEGLI PSITTACIDI

SINGOLI  
Cat. Cod.Ing.

STAMM  
Cod.Ing. Cat.

### AGAPORNIS ROSEICOLLIS

#### **SERIE VERDE:**

551	551	AG.ROS.VERDE	552	552
553	553	AG.ROS.VERDE SCURO	554	554
555	555	AG.ROS.VERDE OLIVA	556	556
557	557	AG.ROS.CANNELLA	558	558
559	559	AG.ROS.ISABELLA	560	560
561	561	AG.ROS.ALA GRIGIA	562	562
563	563	AG.ROS.PEZZATO	564	564
565	565	AG.ROS.LUTINO	566	566
567	567	AG.ROS.ALTRE MUTAZIONI (SERIE VERDE)	568	568
569	569	AG.ROS.OPALINO VERDE, VERDE SCURO E VERDE OLIVA	570	570
571	571	AG.ROS.OPALINO CANNELLA VERDE, VERDE SCURO E VERDE OLIVA	572	572
573	573	AG.ROS.OPALINO ISABELLA VERDE, VERDE SCURO, VERDE OLIVA	574	574
575	575	AG.ROS.OPALINO LUTINO	576	576
577	577	AG.ROS.OPALINO ( TUTTI GLI ALTRI FATT.VERDE )	578	578

#### **SERIE VERDE A FACCIA ARANCIO ( F.A. ) :**

579	579	AG.ROS.VERDE F.A.	580	580
581	581	AG.ROS.VERDE SCURO F.A.	582	582
583	583	AG.ROS.VERDE OLIVA F.A.	584	584
585	585	AG.ROS.CANNELLA F.A.	586	586
587	587	AG.ROS.ISABELLA F.A.	588	588
589	589	AG.ROS.ALA GRIGIA F.A.	590	590
591	591	AG.ROS.PEZZATO F.A.	592	592
593	593	AG.ROS.LUTINO F.A.	594	594
595	595	AG.ROS.ALTRE MUTAZIONI ( SERIE VERDE F.A. )	596	596
597	597	AG.ROS.OPALINO VERDE, VERDE SCURO E VERDE OLIVA F.A.	598	598
599	599	AG.ROS.OPALINO CANNELLA VERDE, VERDE SCURO E VERDE OLIVA F.A.	600	600
601	601	AG.ROS.OPALINO ISABELLA VERDE, VERDE SCURO E VERDE OLIVA F.A.	602	602
603	603	AG.ROS.OPALINO LUTINO F.A.	604	604
605	605	AG.ROS.OPALINO ( TUTTI GLI ALTRI FATT.VERDE F.A. )	606	606

#### **SERIE AVORIO :**

607	607	AG.ROS.AVORIO BLÙ	608	608
609	609	AG.ROS.AVORIO COBALTO	610	610

611	611	AG.ROS.AVORIO COBALTO VIOLA	612	612
613	613	AG.ROS.AVORIO MALVA	614	614
615	615	AG.ROS.CANNELLA AVORIO	616	616
617	617	AG.ROS.ISABELLA AVORIO	618	618
619	619	AG.ROS.ALA GRIGIA AVORIO	620	620
621	621	AG.ROS.PEZZATO AVORIO	622	622
623	623	AG.ROS.AVORIO INO	624	624
625	625	AG.ROS.ALTRE MUTAZIONI ( SERIE AVORIO )	626	626
627	627	AG.ROS.OPALINO AVORIO BLÙ ( TUTTI )	628	628

**SERIE AVORIO A FACCIA BIANCA ( F.B. ) :**

629	629	AG.ROS.AVORIO BLÙ F.B.	630	630
631	631	AG.ROS.AVORIO COBALTO F.B.	632	632
633	633	AG.ROS.COBALTO VIOLA F.B.	634	634
635	635	AG.ROS.AVORIO MALVA F.B.	636	636
637	637	AG.ROS.CANNELLA AVORIO F.B.	638	638
639	639	AG.ROS.ISABELLA AVORIO F.B.	640	640
641	641	AG.ROS.ALA GRIGIA AVORIO F.B.	642	642
643	643	AG.ROS.PEZZATO AVORIO F.B.	644	644
645	645	AG.ROS.AVORIO INO F.B.	646	646
647	647	AG.ROS.ALTRE MUTAZIONI ( SERIE AVORIO F.B. )	648	648
649	649	AG.ROS.OPALINO AVORIO BLÙ F.B. (TUTTI )	650	650

**AGAPORNIS FISCHERI**

**SERIE VERDE :**

651	651	AG.FISCHERI VERDE	652	652
653	653	AG.FISCHERI VERDE SCURO E VERDE OLIVA	654	654
655	655	AG.FISCHERI PASTELLO:VERDE, VERDE SCURO E VERDE OLIVA	656	656
657	657	AG.FISCHERI LUTINO	658	658
659	659	AG.FISCHERI ALTRE MUTAZIONI (SERIE VERDE)	660	660

**SERIE BLÙ :**

661	661	AG.FISCHERI BLU	662	662
663	663	AG.FISCHERI COBALTO	664	664
665	665	AG.FISCHERI COBALTO VIOLA	666	666
667	667	AG.FISCHERI MALVA	668	668
669	669	AG.FISCHERI PASTELLO: BLU E COBALTO	670	670
671	671	AG.FISCHERI PASTELLO:VIOLA E MALVA	672	672
673	673	AG.FISCHERI ALTRE MUTAZIONI ( SERIE BLÙ)	674	674

**AGAPORNIS PERSONATUS**

**SERIE VERDE :**

675	675	AG.PERSONATUS VERDE	676	676
677	677	AG.PERSONATUS VERDE SCURO E VERDE OLIVA	678	688
679	679	AG.PERSONATUS PASTELLO:VERDE , VERDE SCURO E VERDE OLIVA	680	680
681	681	AG.PERSONATUS LUTINO	682	682
683	683	AG.PERSONATUS ALTRE MUTAZIONI ( SERIE VERDE )	684	684

**SERIE BLÙ :**

685	685	AG.PERSONATUS BLU	686	686
687	687	AG.PERSONATUS COBALTO	688	688
689	689	AG.PERSONATUS COBALTO VIOLA	690	690
691	691	AG.PERSONATUS MALVA	692	692
693	693	AG.PERSONATUS PASTELLO: BLU E COBALTO	694	694
695	695	AG.PERSONATUS PASTELLO: VIOLA E MALVA	696	696
697	697	AG.PERSONATUS ALTRE MUTAZIONI ( SERIE BLÙ )	698	698

**AGAPORNIS NIGRIGENIS****SERIE VERDE :**

699	699	AG.NIGRIGENIS VERDE	700	700
701	701	AG.NIGRIGENIS VERDE SCURO E VERDE OLIVA	702	702
703	703	AG.NIGRIGENIS ALTRE MUTAZIONI ( SERIE VERDE )	704	704

**SERIE BLÙ :**

705	705	AG.NIGRIGENIS BLU, COBALTO E MALVA	706	706
707	707	AG.NIGRIGENIS ALTRE MUTAZIONI ( SERIE BLÙ )	708	708

**AGAPORNIS LILIANAE**

709	709	AG. LILIANAE ANCESTRALI	710	710
711	711	AG. LILIANAE ALTRE MUTAZIONI	712	712

**AGAPORNIS TARANTUS**

713	713	AG.TARANTUS ANCESTRALI E MUTATI MASCHIO	714	714
715	715	AG.TARANTUS ANCESTRALI E MUTATI FEMMINA	716	716

**AGAPORNIS CANUS**

717	717	AG.CANUS ANCESTRALE E MUTATI MASCHIO	718	718
719	719	AG.CANUS ANCESTRALE E MUTATI FEMMINA	720	720

**AGAPORNIS PULLARIUS**

721	721	AG.PULLARIUS ANCESTRALI E MUTATI MASCHIO	722	722
723	723	AG.PULLARIUS ANCESTRALI E MUTATI FEMMINA	724	724

**AGAPORNIS OLTRE I DUE ANNI**

725	725	AG.TUTTI : OLTRE I DUE ANNI VERDE, VERDE SCURO, VERDE OLIVA	726	726
727	727	AG.TUTTI : OLTRE I DUE ANNI MUTAZIONI	728	728

## ALTRI PSITTACIDI

751	751	NYPHICUS HOLLANDICUS ANCESTRALI	752	752
753	753	NYPHICUS HOLLANDICUS MUTATI	754	754
755	755	NYPHICUS HOLLANDICUS FACCIA BIANCA	756	756
757	757	NYPHICUS HOLLANDICUS FACCIA BIANCA MUTATI	758	758
759	759	NEOPHEMA SPLENDIDA ANCESTRALI	760	760
761	761	NEOPHEMA SPLENDIDA MUTATI	762	762
763	763	NEOPHEMA PULCHELLA ANCESTRALI	764	764
765	765	NEOPHEMA PULCHELLA MUTATI	766	766
767	767	ALTRI NEOPHEMA ANCESTRALI	768	768
769	769	ALTRI NEOPHEMA MUTATI	770	770
771	771	NEOPSEPHOTUS (BOURKII) ANCESTRALI E MUTATI	772	772
773	773	PSEPHOTUS HAEMATONOTUS ANCESTRALI	774	774
775	775	PSEPHOTUS HAEMATONOTUS MUTATI	776	776
777	777	PSEPHOTUS HAEMATONOTUS OPALINO E RUBINO	778	778
779	779	CYANORAMPHUS, LATHAMUS, NORTHIELLA ANCESTRALI	780	780
781	781	CYANORAMPHUS, LATHAMUS, NORTHIELLA MUTATI	782	782
783	783	FORPUS ANCESTRALI	784	784
785	785	FORPUS MUTATI	786	786
787	787	LORI, LORICOLI, LORICETTI ANCESTRALI E MUTATI	788	788
789	789	TRICOGLOSSI TUTTI ANCESTRALI E MUTATI	790	790
791	791	PLATYCERCUS EXIMIUS ANCESTRALI	792	792
793	793	PLATYCERCUS EXIMIUS MUTATI	794	794
795	795	ALTRI PLATYCERCUS ANCESTRALI	796	796
797	797	ALTRI PLATYCERCUS MUTATI	798	798
799	799	BARNADIUS ANCESTRALI E MUTATI	800	800
801	801	POLYTELIS ANCESTRALI	802	802
803	803	POLYTELIS MUTATI	804	804
805	805	PSITTACULA KRAMERI ANCESTRALE	806	806
807	807	PSITTACULA KRAMERI GRIGIO E GRIGIO VERDE	808	808
809	809	PSITTACULA KRAMERI LUTINO, ALBINO, CREMINO	810	810
811	811	PSITTACULA KRAMERI CANNELLA	812	812
813	813	PSITTACULA KRAMERI BLU	814	814
815	815	PSITTACULA KRAMERI ALTRE VARIETÀ	816	816
817	817	PSITTACULA EUPATRIA E DERBIANA ANC. E MUTATI	818	818
819	819	PSITTACULA ALEXANDRI E CYANOCEPHALA ANC. E MUTATI	820	820
821	821	ALTRI PSITTACULA ANCESTRALI E MUTATI****	822	822
823	823	ARA, CACATUA, ECLETTUS, ALISTERUS	824	824
825	825	AMAZZONA, PSITTACUS ANCESTRALI E MUTATI	826	826
827	827	BOLBORYNCHUS LINEOLA ANCESTRALI	828	828
829	829	BOLBORYNCHUS LINEOLA VERDE SCURO	830	830
831	831	BOLBORYNCHUS LINEOLA VERDE OLIVA	832	832
833	833	BOLBORYNCHUS LINEOLA LUTINO E CREMINO	834	834
835	835	BOLBORYNCHUS LINEOLA BLU	836	836
837	837	BOLBORYNCHUS LINEOLA COBALTO	838	838
839	839	BOLBORYNCHUS LINEOLA MALVA	840	840
841	841	BOLBORYNCHUS LINEOLA NUOVE MUTAZIONI	842	842
843	843	ALTRI BOLBORYNCHUS ANCESTRALI E MUTATI	844	844
845	845	BROTOGERIS, APROSMICTUS ANCESTRALI E MUTATI	846	846
847	847	ARATINGA SOLSTITIALIS ANC.E MUTATI	848	848

849	849	ARATINGA JANDAYA ANC.E MUTATI	850	850
851	851	ALTRI ARATINGA ANCESTRALI E MUTATI	852	852
853	853	PYRRHURA ANC. E MUTATI COMPRESO SOTTOSPECIE	854	854
855	855	PIONUS, PIONITES, POICEPHALUS ANCESTRALI E MUTATI	856	856
857	857	ALTRI PSITTACIDI ANCESTRALI E MUTATI	858	858
859	859	ALTRI GRANDI PAPPAGALLI ANCESTRALI E MUTATI***	860	860
861	861	ALTRI PARROCCHETTI AUSTRALIANI ANC. E MUTATI**	862	862
863	863	NUOVE MUTAZIONI PSITTACIDI	864	864

\*\* Nella categoria “altri parrocchetti australiani” per i generi alisterus, aprosmictus anche i soggetti di tre anni;

\*\*\* Nella categoria “grandi papagalli” anche i soggetti di tre anni;

\*\*\*\* Nella categoria “altri psittacidi” per il genere psittacula anche i soggetti di tre anni;

## PREMIAZIONE SPECIALE

### OFFERTA DAL CLUB degli PSITTACIDI:

- Spilla in argento al Miglior Gruppo di 10 Psittacidi (min. 900 pt.)
- Coccarda grande al Miglior Gruppo di 5 Psittacidi (min. 450 pt.)
- Coccarda al Miglior Sing. Psittacidi piccola taglia (min. 90 pt.)
- Coccarda al Miglior Sing. Psittacidi grande taglia (min. 90 pt.)
- Coccarda al Miglior Stamm Psittacidi (min. 360 pt.)

## PREMIAZIONE SPECIALE

### OFFERTA DAL CLUB degli AGAPORNIS:

- I° Classificato: Coccarda a tre giri e diploma
- II° Classificato: Coccarda a due giri
- **Best in Show:** Coccarda speciale e iscrizione gratuita al Club anno 2010

# Mostre collaterali

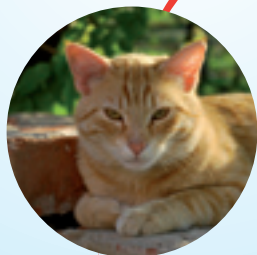

Mostra felina  
gatti da tutta Europa



Esposizione ittica autoctona  
a cura dell'Ente Tutela Pesca

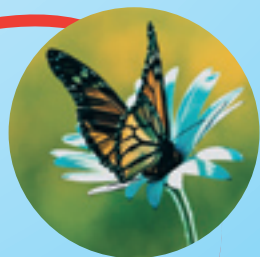

Bordano e le sue farfalle



Il vetro e le sue forme



**TRENTINGRANA**  
Gustatevi il nostro mondo